



OFICINA



Pergunta ao Tempo

2021/2022



**Casa da
Memória**

**EDUCAÇÃO
E MEDIAÇÃO
CULTURAL**

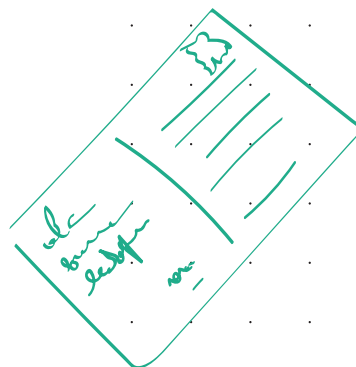
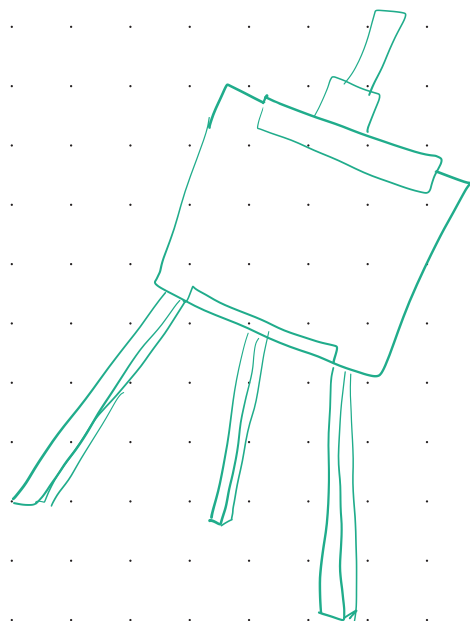
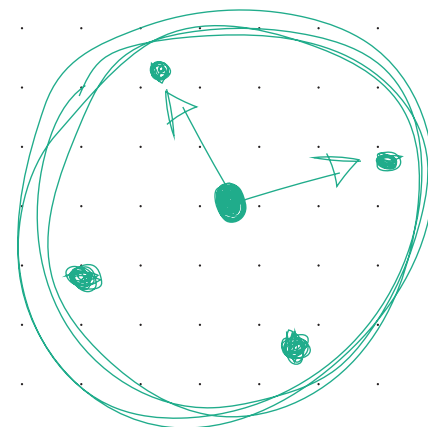
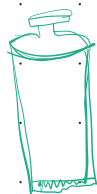
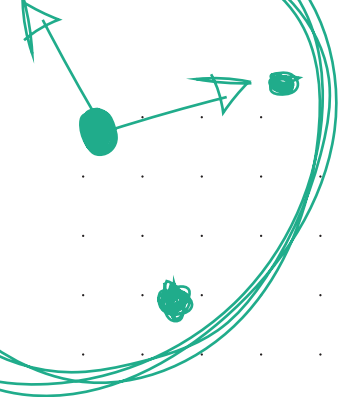

Pergunta ao Tempo

2021/2022

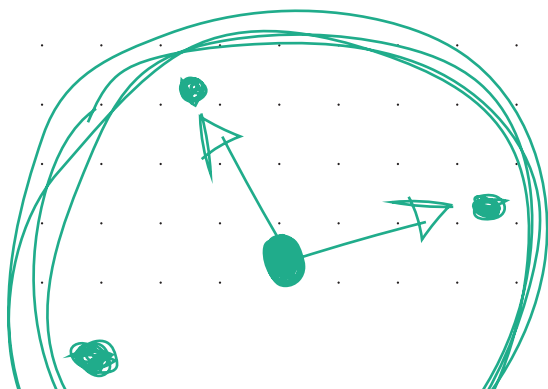
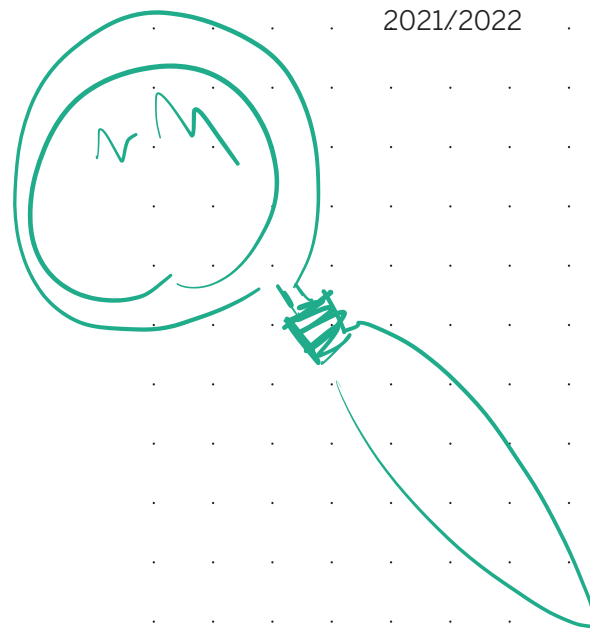

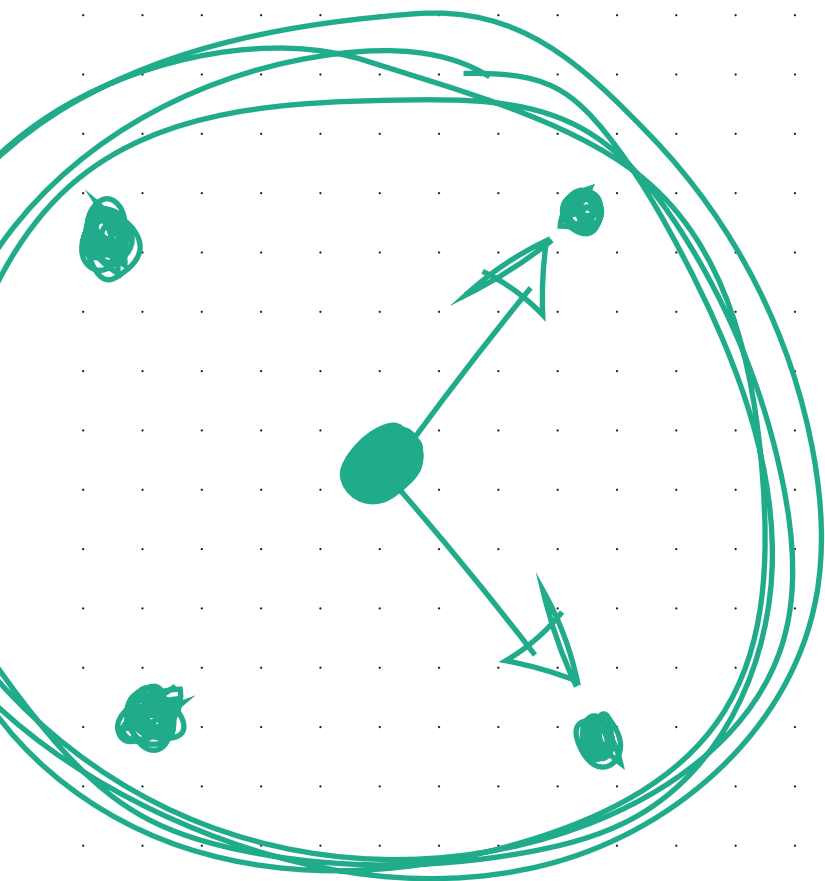

A exposição *Pergunta ao Tempo* resulta de um processo de investigação e de criação artística sobre o património local, desenvolvido ao longo do ano letivo 2021/2022.

Nesta 6ª edição participaram 13 turmas do 4º ano do 1º CEB, num total de 241 crianças e 13 professores/as; de 13 agrupamentos de escolas de Guimarães.

Este projeto educativo procura inspirar a descoberta de elementos patrimoniais locais, para a reinterpretação de cada um dos núcleos expositivos permanentes da Casa da Memória.

Ao longo de um ano letivo, desenvolvem-se estratégias criativas de pesquisa, recolha e documentação do património cultural do território, na sua materialidade e imaterialidade, numa relação de proximidade com crianças, famílias, professores e comunidade local. Desta experiência, para além de visitas e oficinas, resulta esta exposição final, com objetos, histórias e testemunhos que coabitam e dialogam com o próprio espaço museológico da Casa da Memória.

1. EB1/JI Cruzeiro / Calvos

Cartografias e Território de Guimarães

A ronda da Lapinha conta com cerca de 400 anos de existência e com milhares deromeiros que, no domingo mais próximo do solstício de verão, percorrem cerca de 21 quilómetros a pé. A procissão arranca e termina no Santuário da Lapinha, na Freguesia de Calvos, e tem passagem por diversas Freguesias do concelho e pelo coração da cidade na visita à Igreja de Nossa Senhora da Oliveira. Pegando nesta significativa manifestação do património imaterial de Guimarães, a turma de Calvos reuniu mapas, depoimentos e imagens que ilustram a importância e a história expressiva deste movimento popular religioso.

2. EB1/JI Outeiro / Serzedo

ReFotografias de Guimarães

A turma de Serzedo identificou dois monumentos do património material imóvel da Freguesia: a Igreja Paroquial de Serzedo e a Ponte do Arco. A peça que apresentam parte de um exercício de investigação articulado com diferentes agentes do território. Fizeram entrevistas a responsáveis pelos referidos monumentos e envolveram estudantes do 3.º ciclo – habitantes de Serzedo – que elaboraram as maquetes a partir dos dados fornecidos pela turma. O dispositivo de exposição das fotografias, duas janelas de uma casa devoluta, pretende constituir-se como uma forma de sensibilização para as questões da preservação e da sustentabilidade do património material.

3. EB1 Selho S. Cristóvão

Lugar de Filmagem

A turma de Selho S. Lourenço incidiu a sua investigação no património natural da Freguesia, no caso, no rio Selho, um curso de água de grande importância para a Freguesia que alimentou, durante décadas a indústria da região, assim como, num sentido mais emocional, todo um imaginário familiar e social dos seus habitantes que ali nadavam, pescavam e usufruíam de momentos de lazer. No reverso da medalha, foi um rio muito afetado pela poluição e por isso é essencial que este e outros grupos da comunidade estudem e ativem os meios necessários para que a fauna, a flora e a vida cultural comunitária floresçam ao longo das margens deste património vivo. Neste caso, a turma de Selho S. Cristóvão propõe um filme realizado pelos alunos, com recurso à imagem crua dos telemóveis e uma narrativa composta por trechos do testemunho do Sr. Vitorino sobre o rio Selho.

4. EB1/JI Vieite / Sande S. Clemente

Documentos e Imagens

Em Sande S. Clemente, assim como de uma forma geral nas Taipas, a indústria das cutelarias teve uma enorme expressão durante o século XX, continuando, ainda hoje, a empregar milhares de trabalhadores do concelho e a produzir e a exportar utensílios para diferentes países. A turma da escola de Vieite propõe uma viagem pela variedade imensa desses objetos que, se são objetos do quotidiano, são também objetos de fascínio capazes de estimularem memórias de infância, de família, de festividades, etc. São também expostos documentos que retratam diferentes cronologias e dimensões do trabalho das empresas de cutelarias.

5. EB1 Motelo / Fermentões

Futuros Incompletos

A turma de Motelo tem crianças vindas de várias latitudes geoculturais e percebeu que essa riqueza poderia ser trabalhada no Pergunta ao Tempo. O tema da *viagem* tornou-se muito evidente nas sessões de trabalho na escola, e foi então que a turma decidiu falar das narrativas familiares e das diferentes culturas. A peça central – uma urdideira de parede para o trabalho do linho – serve de moldura e de enquadramento expositivo de objetos de família, enquanto nos bancos figuram histórias de vida das crianças e das famílias – os futuros incompletos – e receitas dos diferentes países de proveniência dos/as alunos/as para os visitantes levarem.

6. EB1/JI Cerca do Paço / Prazins Santa Eufémia

Outros Futuros

Os brasões são elementos de extrema riqueza iconográfica, mas também transportam interessantes leituras sociais, culturais e políticas. São centenas os símbolos utilizados e os significados dos mesmos. A turma de Cerca do Paço trabalhou numa perspetiva histórica e numa perspetiva utópica, incidindo a atenção sobre o brasão da freguesia da escola, Prazins Santa Eufémia, e sobre dois brasões de freguesias onde vivem alunos da turma, Briteiros Santo Estêvão e Fermentões. A partir dos brasões originais e de brasões criados pelas crianças e as famílias, apresentam uma série de jogos que o visitante pode experimentar, aproximando-se das dimensões históricas e simbólicas destas imagens.

7. EB1/JI Couto / Barco

Utopia e Distopia

Que futuro conseguimos imaginar para os locais onde vivemos? Seriam futuros utópicos ou distópicos? A turma de Barco começou por investigar a origem do nome da freguesia, da lenda em volta do mesmo, das características demográficas e socioculturais do território e outros aspetos relevantes da freguesia e do tecido comunitário que a compõe. Foi através do desenvolvimento dessa investigação que nasceu a ideia de criar uma instalação de barcos sob a qual os/as alunos/as colocaram frases sobre a história da freguesia e sobre possibilidades de utopia e distopia em volta da mesma. Todos os visitantes estão convidados a levar estas frases para casa e com elas parte do passado e do futuro de Barco.

8. EB1/JI Ronfe

Atlas de Curiosidades

Abel Salazar dá nome ao agrupamento a que pertence a escola de Ronfe. Personagem ilustre, nascido a 19 de julho de 1889 em Guimarães, Abel Salazar foi médico, cientista, artista, professor, investigador e resistente anti-fascista, tendo deixado um legado ímpar para a ciência e a cultura em Portugal. A turma de Ronfe apresenta uma peça que partiu do estudo da sua biografia, documentos que estão disponíveis na Casa-Museu Abel Salazar e desenhos originais do autor que nunca foram expostos. Estas obras foram cedidas pela Professora Luiza Cortesão, cuja casa de família no Porto Abel Salazar visitava frequentemente.

9. EB1/JI Bela Vista / Selho S. Lourenço

Sociedades Rurais e Festividades

Na Freguesia de Selho S. Lourenço há a secular tradição de enterrar o Entrudo ou, como lhe chamam localmente, enterrar o Artur. Tal como a turma aFeriu após a investigação (em articulação com professores e a comunidade), trata-se de uma tradição com elementos religiosos e pagãos e é um momento de catarse comunitária e individual, já que o deFunto segue em procissão até ser queimado enquanto as pessoas gritam, choram e riem, numa expiação e sátira coletiva. Esse momento de charneira marca simbolicamente o fim do Carnaval e o início do período da Quaresma. A peça apresentada foi realizada pelos/as alunos/as e as Famílias e representa o Artur e a procissão.

10. EB1 Oliveira do Castelo

Industrialização do Vale do Ave

A turma de Oliveira do Castelo desenvolveu investigação sobre quatro indústrias representativas no concelho de Guimarães e na Freguesia da escola: cutelarias, curtumes, calçado e têxtil. Divididos por grupos de investigação recolheram informações e documentos sobre o tema e recolheram objetos representativos de cada uma das áreas estudadas. Além desse trabalho, realizaram em sala de aula uma maquete inspirada na Fábrica têxtil do Arquinho à qual acrescentaram, criativamente, outros elementos como a chaminé e os tanques da indústria dos curtumes.

11. EB1/JI Aula / Conde

Contemporaneidade

O Grupo Folclórico A. C. R. de Conde (S. Martinho) é um grupo etnográfico da Freguesia de Conde em Guimarães que preserva e divulga danças e cantares da região do Minho. Porque algumas crianças da turma e os seus Familiares pertencem ao grupo, Foi decidido apresentar uma peça que mostra os trajes tradicionais, ricamente bordados e ornamentados, com que os homens e as mulheres dançam e cantam em vários certames locais, nacionais e internacionais. Como o Pêrgunta do Tempo não se expressa somente na exposição final, importa referir que durante o processo de investigação, as crianças aprenderam a dançar e a tocar algumas danças do grupo, revelando grande entusiasmo e interesse por essa tradição.

12. EB1/JI Santa Luzia / Azurém

Biografias Históricas

A turma da escola de Santa Luzia trabalhou sobre a biografia do atleta paraolímpico, condecorado e múltiplas vezes medalhado, Manuel Freitas Mendes. A turma teve oportunidade de estar com o atleta e de fazer uma entrevista onde ele conta a história de vida e o percurso desportivo. Nascido em Guimarães, no dia 14 de abril de 1971, sofreu um grave acidente na infância que lhe amputou o braço esquerdo acima do cotovelo. Mais tarde, já com 26 anos, começou a correr, em 2004 fez a primeira maratona e em 2016 alcançou no Brasil um enorme feito internacional ao ficar em 3º lugar na maratona nos Jogos Paraolímpicos Rio 2016. Atualmente é atleta do Vitória Sport Clube e continua a correr em provas nacionais e internacionais.

13. EB1/JI Quinta do Vale / Polvoreira

Memórias e Testemunhos

Em diversos pontos do território vimaranense, e Polvoreira comprova-o, é secular a tradição de estourar Foguetes.

Essa tradição, contudo, não se esgota numa leitura superficial da mesma, é preciso aprofundar o estudo sobre o tema para perceber que os Foguetes foram, e são, elementos de ligação comunitária, de rivalidade territorial e até formas de comunicar através de ritmos específicos. A turma de Polvoreira falou com o Dr. Nuño Abreu, historiador e conhecedor de histórias sobre o lançamento de Foguetes em Polvoreira e recolheu uma série de factos curiosos sobre o tema que são disponibilizados no áudio em exposição. Os Foguetes expostos foram realizados em articulação com a comunidade e assumem a tipologia e a forma tradicionais.

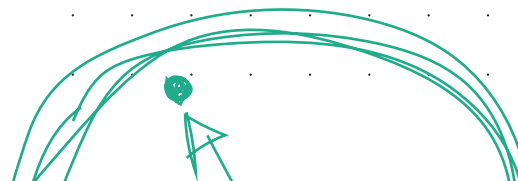
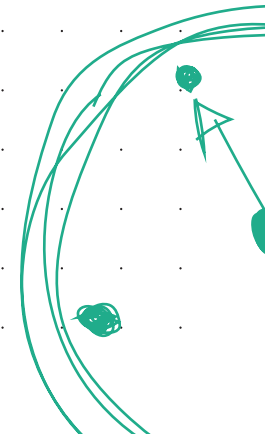
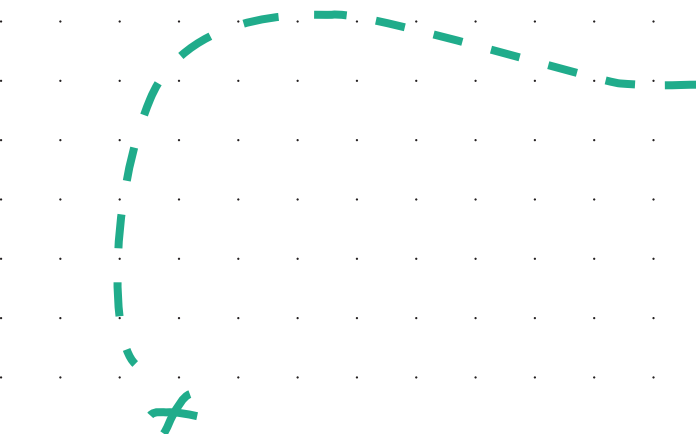



Território

- 1. EB1/JI Cruzeiro / Calvos**
Cartografias e Território de Guimarães
- 2. EB1/JI Outeiro / Serzedo**
ReFotografias de Guimarães
- 3. EB1 Selho S. Cristóvão**
Lugar de Filmagem
- 4. EB1/JI Vieite / Sande S. Clemente**
Documentos e Imagens
- 5. EB1 Motelo / Fermentões**
Futuros Incompletos
- 6. EB1/JI Cerca do Paço / Prazins Santa Eufémia**
Outros Futuros
- 7. EB1/JI Couto / Barco**
Utopia e Distopia

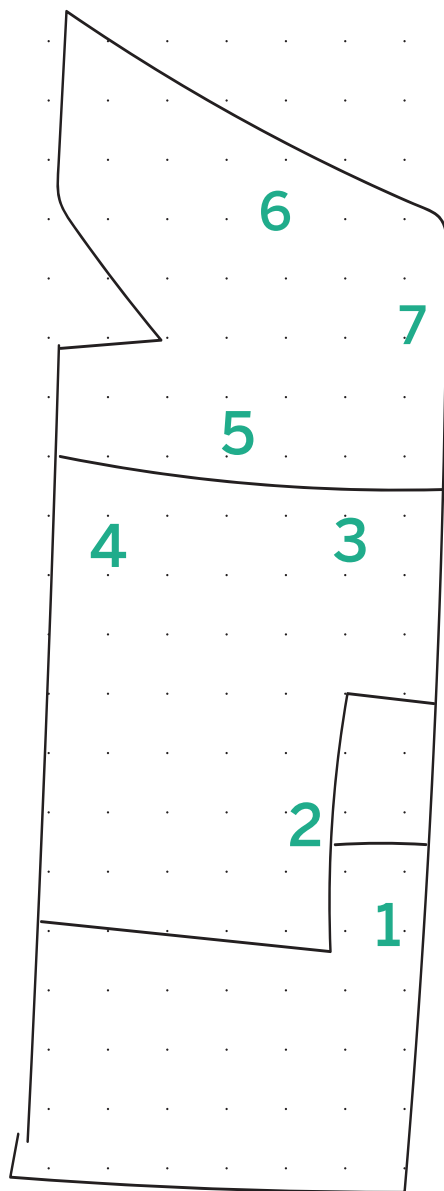

Comunidade

- 8. EB1/JI Ronfe**
Atlas de Curiosidades
- 9. EB1/JI Bela Vista / Selho S. Lourenço**
Sociedades Rurais e Festividades
- 10. EB1 Oliveira do Castelo**
Industrialização do Vale do Ave
- 11. EB1/JI Aula / Conde**
Contemporaneidade
- 12. EB1/JI Santa Luzia Azurém**
Biografias Históricas
- 13. EB1/JI Quinta do Vale / Polvoreira**
Memórias e Testemunhos

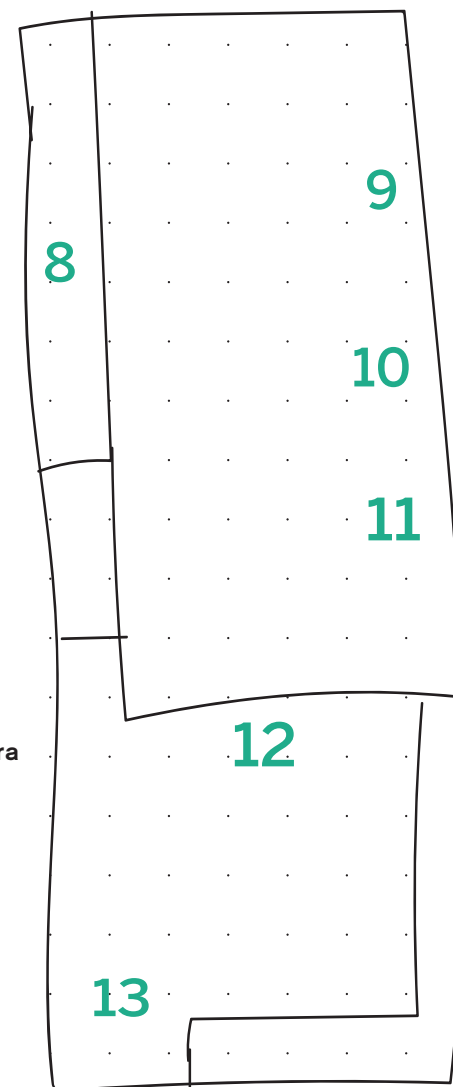

Grupos Participantes /

1. Cartografias e Território de Guimarães

Agrupamento de de Escolas de Abação

**EB1 Calvós
Turma C 3/4**

**Professora
Emília Oliveira**

Alunos

Afonso Teixeira
Afonso Almeida
Ainara Sousa
Ana Sofia Garcia
Brody Sousa
Francisco Leite
Gonçalo Salgado
Inês Pereira
Leonor Lopes
Leonor Pinto
Lucas Gonçalves
Mafalda Fernandes
Mariá Inês Oliveira
Maria Leonor Vale
Maria Marques
Martim Leite
Rodrigo Costa
Rúbez Miranda
Savelii Fedchuk

2. Refotografias

Agrupamento de Escolas das Taipas

**EB1 Vieite /
Sande S. Clemente
Turma 4.º V**

**Professora
Alzira Ribeiro**

Alunos

Diogo Maia Rafael
Henrique Dinis Freitas Cunha
Lana Meira Ribeiro
Lara Marques Fernandes
Leandro da Costa Cardoso
Lucas Freitas Faria
Mariana Faria Gonçalves
Martim Marques Maslinkiewicz
Mártim Rodrigues Mendes
Rodrigo Ribeiro Ferreira
Rui Fernando Lança Marques
Soraia da Silva Freitas
Fernanda de Carvalho Fúria

3. Lugar de Filmagem

Agrupamento de Escolas Santos Simões

**Centro Escolar de Mosteiro /
EB1 de Serzedelo
Turma 4.º S**

**Professora
Ana Maria Sortes**

Alunos

Afonso Daniel Pereira Lima
Afonso Pereira Meireles
Ana Margarida da Silva Correia
Diana Isabel Baciú Pinto
Diogo Alexandre Silva Fernandes
Duarte Marinho Pinto
Francisco Miguel da Silva Carvalho
Igor Thomas Gomes Leite
Lara Beatriz Oliveira Fonseca
Maria Alves Oliveira
Mariá Inês Carvalho Gonçalves
Mateus Fernandes Pinto R. Salgado
Rodrigo André Carvalho Costa
Tiago José Marinho Fernando
Tomás Henrique Mendes Costa

**Escola Básica e Secundária Santos Simões
Turma 9.ºC**

Alunos

Afonso Alves Pereira
Alexandre Kirnytsky
Ana Francisca Machado Monteiro
Bento Saurwein Gonçalves
Bruno Miguel Silva Costa
Carlos Albano Sampaio da Silva
Diana Rafaela Costa Miranda
Diogo Simão da Silva Pereira
Duarte Nuno Macedo Rebelo
Giovani de Oliveira Gomes
Inês Dias Fernandes
Isabel Martins de Melo
João Afonso da Silva A. Guimarães
Luana Beatriz Machado Peixoto
Luciana Andreia Gonçalves de Freitas
Martim Salgado Neto
Matilde Maria da Silva Martins
Rodrigo Novais Freitas Ribeiro
Tomás Martins Cunha Silva Pacheco
Yan Vinicius Silva de Lima

4. Documentos e Imagens

Agrupamento de Escolas de Pevidém

EB Selho / S. Cristóvão - Turma 4º A

Professora
Laura Correia

Alunos

Afonso Silva Mendes
Alexandre Faria Cardoso
Daniel Lemos Alves
Diego Rodrigo C. Pacheco
Inês Alves Vaz
João Rodrigo C. Pereira
Luísa Fernandes Cunha
Mafalda Marques Monteiro
Maria Inês L. Fernandes
Maria Leite Magalhães
Martinho Pinheiro P. Monteiro
Matilde Alexandra O. Silva
Matilde Lemos Cunha
Natasha Pyetra P. Machado
Ricardo Silva Duarte
Rita Vieira Rodrigues
Simão Ribeiro Mendes

5. Futuros Incompletos

Agrupamento de Escolas Fernando Távora

EB1 Motelo Turma 4.º AM

Professora
Marisa Portela

Alunos

Ana Maria Mateus
Bernardo Baldomero F. Rodrigues
Carlos Corridine Filho
Carolina Ferreira Martins
Darya Reshetnikova
Dinis Cardoso Ribeiro
Eduardo Miguel Mendes Alves
Helder Andre Cruz Mendes
Henrique Salgado
Ian Freitas Nabais
Irina Fernandes Marques
Leticia Pereira Da Silva
Luís Eduardo Moreira Ribeiro
Luis Gabriel Oliveira Macedo
Maria Ivan Baptista Machado
Mariana Sofia Moreira Ribeiro
Mateus Torres Mendes R. de Freitas
Matilde Mendes Vieira
Raquel Fernandes de Sousa
Simão da Silva Vieira
Tomás Pereira Faria

6. Outros Futuros

Agrupamento de Escolas de Briteiros

EB1 Couto / Barco Turma BAR4

Professor
Manuel Sousa

Alunos

Afonso Baptista Henriques
Ana Carolina Machado Freitas
André Humberto S. Morais
Benjamyn Souza da S. Santos
Clara Antunes Correia
Cláudia Almeida da Silva
Cristiana Rafaéla Rocha da Mota
Diana Guimarães Ribeiro
Duarte Daniel Oliveira Martins
Duarte Marques Silva
Gustavo Reis Ferreira
Lucas Santos Ribeiro
Luís Alexandre Alves Fernandes
Maria Beatriz Marques F. Silva
Martim Silva Machado
Vicente Santos Rodrigues

7. Utopia e Distopia

Agrupamento de Escolas Arqueólogo Mário Cardoso

EB1 de Cerca do Paço Turma CERC4

Professora
Elisabete Silva Sousa

Alunos

Afonso Sousa Ferreira
Andrea Isabel Ribeiro da Silva
Béatrice Sousa da Cunha
Bianca Isabel De Lima Dias
Carolina Faria Ferreira
Catarina Da Silva Sampaio
Gabriel Fernando O. Machado
Gonçalo Mendes Barbosa
Ivan Teixeira Coelho
José Pedro Ferreira D. Oliveira
Lara Beatriz Machado Rodrigues
Leonor Inocência Gonçalves
Lorenzo Martim Dias Fernandes
Luna Maria De Freitas Morais
Pedro Afonso Machado S. Cunha
Pedro Miguel Ribeiro da Silva
Vitor Miguel Marques Ferreira

8. Atlas de Curiosidades

**Agrupamento de Escolas
Abel Salazar**

**EB1 Ronfe
Turma 4.º A**

**Professora
Orlanda Araújo**

Alunos

Afonso Castro Oliveira
Afonso Manuel Alves Fernandes
Beatriz Veloso Gonçalves
Bernardo Fernandes Melo
Duarte Carvalho Vaz
Duarte dos Santos Pinheiro
Eduardo Filipe Pereira Machado
Emilly Souza Silva
Fausto Moreno Lourenço
Gonçalo Ferreira da Silva
Íris Fernandes Cardoso
Leonor Fernandes Cardoso
Leonor Castro Oliveira
Mariana Monteiro Cunha
Martim de Sousa M. Marques
Matilde Figueiredo Macieira
Nádia Machado da Silva
Rodrigo Daniel Gonçalves
Rodrigo Fernandes Ferreira
Rodrigo Ferreira da Costa
Vasco Manuel Fernandes

9. Sociedades Rurais e Festividades

**Agrupamento de Escolas
São Torcato**

**EB1 Bela Vista /
Selho S. Loureço
Turma 4.º SL4**

**Professora
Alicé Ferreira**

Alunos

Álvaro Henrique de Oliveira Miom
Ariana Leonor Pereira Leite
Beatriz da Silva Cardoso
Duarte Oliveira Matos
Eárine Fernandes Vieira
Isabela Sofia Fernandes J. Afonso
João Afonso Fernandes Batista
Lara Cristina Azevedo da Silva
Leonor Machado Novais
Maria Leonor F. Novais
Matilde Veiga de Freitas
Nádia Fernandes Soares
Nuno Miguel Fernandes Cunha
Renato Martins Silva
Rodrigo Rafael Reis Antunes
Rodrigo Salvador Silva Pereira
Rodrigo Simão Marques Alves
Soraia Machado Miranda

10. Industrialização do Vale do Ave

**Agrupamento de Escolas
João de Meira**

**EB1 Oliveira do Castelo
Turma 4.º C**

**Professoras
Isabel Oliveira e
Teresa Sofia Ribeiró Perêira**

Alunos

Alicia Diaz Tarrío
Carolina Silva Bruno
Dinis Pinto Moreira
Eduardo Pacheco Carvalho
Ema Silva Gonçalves
Francisco João de Castro
Gonçalo Dinis Mendes Gonçalves
Inês Miranda da Costa
João Afonso Rodrigues Carvalho
João Afonso Teixeira Pinheiro
João Pedro Cunha Lopes
José Diogo Dias Pinto
José Duarte P. da Silva Laranjeiro
Lara Vitória A. Guimarães
Lucia Diaz Tarrío
Manuel António Oliveira P. e Silva
Matilde Pinto de Oliveira
Miguel Martins Lopes
Rita Faria Pereira
Rodrigo da Silva Azevedo

11. Contemporaneidade

**12. Agrupamento de
Escolas Virgínia Moura**

**EB1 Conde
Turma 4**

**Professora
Paula Silva**

Alunos

Afonso Miguel Lopes Araújo
Alexandre José Perpétua Costa
Ana Carolina Ferreira Azevedo
André Almeida Vale
Bárbara Teixeira Silva
Cristiana Margarida G. Pereira
Francisca Correia da Silva
Francisca Cunha de Almeida
Francisco Gabriel Ribeiro Cunha
Gabriel Pinto Abreu
Gonçalo Ribeiro Guimarães
José Diogo Ferreira Guimarães
Leonor Magalhães Alves
Luís Carlos Araujo Mendes
Mafalda Sofia Cruz Silva
Maria Leonor Fernandes Ribeiro
Matilde da Silva Rocha
Matilde Jil Alves Almeida
Miguel Pinto Oliveira
Rodrigo José dos Santos Pinto

12. Biografias Históricas

**Agrupamento de Escolas
Francisco de Holanda**

**EB1 Santa Luzia / Azurém
Turma 4.º A**

**Professora
Ana Sónia Dias**

Alunos

Afonso Miguel Ribeiro Mendes
Ana Luísa da Cunha Fernandes
Ana Miguel Abreu Freitas
Bárbara Maria F. da Costa
Gabriel André Ribeiro D. Teixeira
Gonçalo Martins Fernandes
Henrique Miguel C. Gonçalves
Hugo Miguel Freitas de Ascensão
Íris Sofia Alves da Silva
João Afonso Vieira Lobo
João Pedro Brandão Antunes
Leonor Castro Henriques
Leonor de Castro Fernandes
Leonor Leite Pereira
Leonor Marinho Oliveira de Sousa
Lia Leite dos Santos Bessa
Margarida Baptista Vaz Monteiro
Mariana Leonor P. Calado da Silva
Martim Carvalho Magalhães
Matilde Cardoso Silva
Miguel Marques Mendes Miranda
Rodrigo Magalhães de Freitas
Rodrigo Teixeira da Silva
Tiago André Pereira Ferreira

13. Memórias e Testemunhos

**Agrupamento de Escolas
Gil Vicente**

**EB1 de Polvoreira
Turma 4P**

**Professora
Alexandra Pastor**

Alunos

Afonso João da Silva Fonseca
Afonso Pinto Freitas
Ana Carolina Oliveira Leite
Bianca Sofia Silva da Cunha
Diogo Silva Gonçalves
Gonçalo Freitas Salgado
Ivo Miguel Macedo Oliveira
Joana Maria Santos Oliveira
João Cunha Henriques
João Rafael Fernandes de Carvalho
Lara Sofia Pereira de Almeida
Leonor Isabel Lopes da Cunha
Mafalda Araújo de Oliveira
Mariana Carvalho Leitão
Mariana Marques Rodrigues
Marta Beatriz Ferreira da Costa
Martim Dinis Ribeiro Gonçalves
Matilde Fernandes Machado
Rodrigo José Carvalho Almeida
Sterfany Vitória M. Nascimento

A OFICINA	Direção Executiva Ricardo Freitas	Técnica Carlos Ribeiro (Direção), João Castro, João Oliveira, João Guimarães, Ricardo Santos, Rui Eduardo Gonçalves, Sérgio Sá	PERGUNTA AO TEMPO 2022
Direção	Assistente de Direção Anabela Portilha	Serviços Administrativos e Financeiros Helena Pereira (Direção), Ana Carneiro, Carla Inácio, Liliana Pinã, Marta Miranda, Pedro Pereira, Susana Costa	FICHA TÉCNICA
Presidente Paulo Lopes Silva (Câmara Municipal de Guimarães)	Direção Artística CCVF e Artes Performativas Rui Torrinha	Relações Públicas, Financiamentos e Mecenato Sérgio Sousa (Direção), Andreia Martins, Jocélia Gomes, Josefa Cunha, Manuela Marques, Ricardo Lopes, Sylvie Simões (Atendimento ao Público)	Direção Criativa Francisco Neves Acompanhamento e produção Mariana Oliveira e Marta Silva
Vice-Presidente António Augusto Duarte Xavier	Direção Artística CDMG e Artes Tradicionais Catarina Pereira Bela Alves (Olaria), Inês Oliveira (Gestão do Património), Larisa Ryabokon (Ceramista/Estagiária)	Instalações Luís Antero Silva (Direção), Joaquim Mendes (Assistente), Jacinto Cunha, José Machado, Rui Gonçalves (Manutenção e Logística), Amélia Pereira, Carla Matos, Conceição Leite, Conceição Oliveira, Maria Conceição Martins, Maria de Fátima Faria, Rosa Fernandes (Manutenção e Limpeza)	Design Editorial Eduarda Fontes Ilustração Eduarda Fontes
Tesoureiro Maria Soledade da Silva Neves	Direção Artística CIAJG e Artes Visuais Marta Mestre	Comunicação Marta Ferreira (Direção), Bruno Borges Barreto (Assessoria de Imprensa), Carlos Rego (Distribuição), Paulo Dumas (Comunicação Digital), Eduarda Fontes, Susana Sousa (Design)	
Secretário Jaime Marques	Direção Artística Teatro Oficina Sara Barros Leitão (Direção Artística Convidada 2022) Matilde Magalhães (Estagiária)		
Vogal Alberto de Oliveira Torres (Casa do Pov de Fermentões)	Programação Guimarães Jazz e Curadoria Palácio Vila Flor Ivo Martins		
Conselho Fiscal	Assistentes de Direção Artística Cláudia Fontes, Francisco Neves		
Presidente José Fernandes (Câmara Municipal de Guimarães)	Educação e Mediação Cultural Carla Oliveira, Celeste Domingues, João Lopes, Marisa Moreira, Marta Silva		
Vogal Maria Mafalda da Costa de Castro Ferreira Cabral (Taipa's Turitérmias, CIPRL)	Produção Susana Pinheiro (Direção), Andreia Abreu, Andreia Novais, João Terras, Hugo Dias, Nuno Ribeiro, Rui Salazar, Sofia Leite		
Vogal Djalme Alves Silva			
Mesa da Assembleia Geral			
Presidente Lino Moreira da Silva (Câmara Municipal de Guimarães)			
Vice-Presidente Manuél Ferreira			
Secretário Filipa João Oliveira Pereira (CAR - Círculo de Arte e Recreio)			
			Casa da Memória Av. Conde Margaride, 536 4835-073 Guimarães Tel. (+351) 253 424 716 geral@casadamemoria.pt www.casadamemoria.pt
			Horário terça a sexta 10h00 - 17h00 sábado e domingo 11h00 - 18h00



Financiamento



GUIMARÃES
CIVILIDADE
CAPITAL EUROPEIA DA CULTURA

Cofinanciamento



REPÚBLICA
PORTUGUESA
CULTURA

dgARTES
DIREÇÃO GERAL
DA CULTURA

Apoio à Produção

