

FILIPA NASCIMENTO



KARACTER AGENCY

ABOUT

Filipa Nascimento iniciou o seu percurso no concurso Karacter Model Tour 2010 e desde então tem conquistado o mercado nacional e internacional. Com apenas 22 anos, Filipa Nascimento já foi a cara de campanhas mundiais de grandes nomes como Coca-Cola, Renault e Tresseme. Tornou-se a grande aposta da SIC e fez parte do elenco das telenovela "Vidas Opostas", ao lado de atores como Ana Padrão, Rui Morrison e João Jesus, "Amor Amor" e, o seu último trabalho, "Lua de Mel".



INSTAGRAM



180 mil seguidores

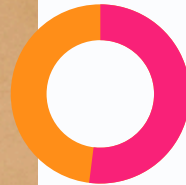

52% feminino



48% masculino



< filipa__nascimento



Filipa Nascimento

767
publicações

180 m
seguidores

361
a seguir

Ator/Atriz



Agente: eniorodrigues@karacteragency.pt

A seguir

Mensagem



Madeira



Hamburg



Maldivas



Dubai

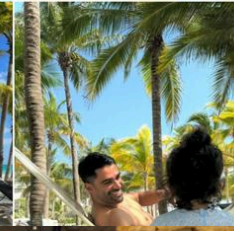
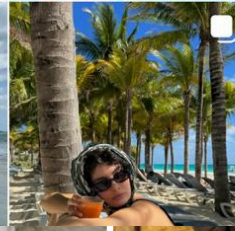
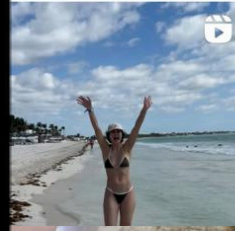
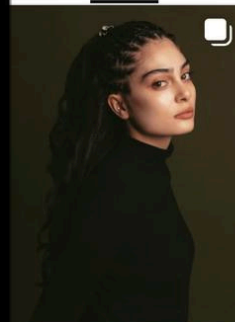

INSTAGRAM



INSTAGRAM



INSTAGRAM





TELEVISÃO



LUA DE MEL - SIC (2022)

Anunciada como a “novela das novelas”. Nesta nova produção a cargo da SP Televisão, Filipa Nascimento interpretou a personagem Mel da novela “Amor Amor”. As gravações arrancaram no início de abril e a exibição aconteceu entre junho e outubro.



LUA DE MEL - SIC (2022)



TERRA BRAVA - SIC (2019-2021)



TERRA BRAVA - SIC (2019-2021)

"Terra Brava" foi uma telenovela da SIC. Na trama da autoria de Inês Gomes, a atriz interpretou a personagem Catarina Pinto, uma jovem estudante, filha de Marco Paulo (Diogo Amaral) e neta de Prazeres (Noémia Costa).



PRESS

PARO

filipa
nascimento



AGROFLORESTA ALEXANDRA MOURA KING GIZZARD & THE LIZARD WIZARD

#reportagem #crónica #entrevista #moda #lifestyle

SETEMBRO | DEZEMBRO 2022 | €7 CONT. TRIMESTRAL



HOPE

FOR THE FUTURE

**BREAK GLASS
IN CASE OF EMERGENCY**

FILIPA

NASCIMENTO

N A S C I M E N T O ,

F I L I P A

N A S C I M E N T O

Desde que se apresentou no pequeno ecrã como Mel, na novela *Amor Amor*, Filipa Nascimento tornou-se um nome sonante da televisão portuguesa. Agora, longe das câmaras, a atriz prepara-se para interpretar o papel mais desafiante da sua vida: a maternidade.

Fotografia de
BRANISLAV SIMONCIK

Entrevista de
MARIANA SILVA
e JOSÉ SANTANA

Styling de
GLORIA ALAFARGA

146 GQPORTUGAL.PT



Vestido e cachecol em cashemira,
ambos Michael Kors.



T-shirt em algodão, Burberry.
Calças em algodão, Levi's.



Participam muito no trabalho um do outro?

Duarte: Em trabalhos, não, nem sempre. Neste caso específico [a sessão fotográfica para a GQ], não tem só a ver com a Filipa, vim cá ver também a minha filha. É como se eu viesse fazer uma ecografia 5D. Vim acompanhar a minha mulher, mas vim também acompanhar a minha filha e ter uma ideia do que pode vir a ser o resultado final. Isso sim, entusiasma-me, porque o sucesso dela é o nosso sucesso.

CARAS

ESPECIAL

MODA

CARAS

caras.pt

+ DE
500
IDEIAS DE
SHOPPING

PRIMAVERA
VERÃO

NOVAS TENDÊNCIAS

NOVOS LOOKS,
NOVA ATITUDE

Filipa
Nascimento

ESPECIAL MODA PRIMAVERA/VERÃO 2019



0.0047

516038461003522

Preço Portugal € 3,90 (Cont.)

Fato de banho com aberturas laterais, Filipa's Concept, €49,50; chapéu de feltro, Scotch & Soda, €93; colar com várias correntes coloridas, Elisabetta Franchi, €298; luvas para praticantes de boxe, Kohler, na Sport Zone, €19,99





RUA DO CRUCIFIXO 40 3 ANDAR
1100 -183 LISBOA

KARACTERAGENCY.PT

ACTORS
ENIORODRIGUES@KARACTERAGENCY.PT
+351 915 900 086

DIGITAL
DIANATAIRUM@KARACTERAGENCY.PT
+351 915 900 590